

## 兼職工時 全薪支持

### 護理師專享-學士進修獎勵

1. 提供在職進修護理師充足的休假及學費補助，二技三年就學期間，提供三天上班、2天上學、2天放假之獨享優惠
2. 在職進修期間的護理人員，每學期學費補助25,000元(實支實付)，兩年共計補助學費10萬元！
3. 在職進修期間每學期提供30天公假，兼職工時、全薪支持護理同仁取得學歷，畢業後僅需履約2.5年

二技  
一年級

學費50,000 + 公假60天

二技  
二年級

學費100,000 + 加總公假  
=120天

二技  
三年級

學費自付 + 公假30天

取得  
學歷

履約2.5年

專業技能培訓  
完善晉升體系

投資您的未來 請加入耕莘



護理學生  
獎學金申請



我要應徵  
(填寫表單)



電話

(02)2219-3391  
分機65205~65207  
吳小姐、黃小姐

傳真

(02)2219-8913

菁英  
招集令

加入耕莘實現夢想

耕莘醫院歡迎您的加入！

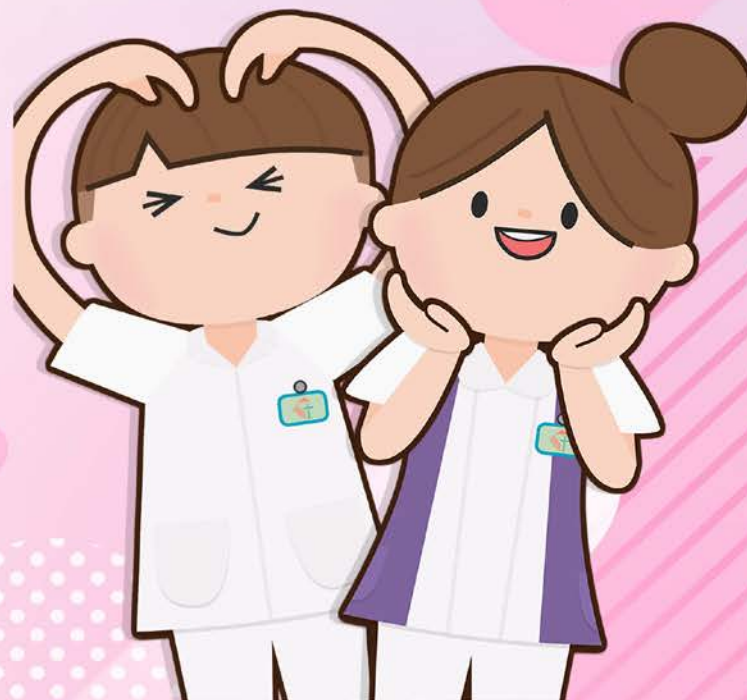



## 薪資相關



### 專科畢業 護理師(N)

年薪\$776,326起，平均月薪\$64,694元



### 大學畢業 護理師(N)

年薪\$806,326起，平均月薪\$67,194元



新進人員簽約獎勵金:試用期通過選擇▼  
(約滿續簽獎勵金同下)

工作  
一年

\$20,000元

工作  
兩年

\$45,000元

工作  
三年

\$70,000元

**早鳥方案:**畢業生可申請獎學金12萬/年、24萬/2年

\*參加獎學金方案之在校學生未取得畢業證書前，可優先錄取  
護理工讀生任用，取得畢業證書後留任，可縮短試用期



### 專業津貼

(1)進階專業津貼(//月)

N1-\$3,000元、N2-\$5,000元、N3-\$8,000元、N4-\$10,000元

(2)一般單位專業津貼

內外病房考核通過\$1,000元(考核未通過減半)

(3)特殊單位專業津貼

血液腫瘤專業進階訓練、手術室全期護理訓練:\$2,000元(未通過減半)，精神科護理進階訓練、安寧緩和護理專業(基礎及進階)訓練:\$1,000元(未通過減半)。

註1:急診專業津貼，通過考核且急重症護理訓練\$2,000、滿3年\$3,000、滿4年\$4,000、滿5年\$5,000。

註2:血液透析專業津貼，通過考核且完成血液透析護理訓練\$2,000、本院年資滿5年\$3,000。

註3:重症專業津貼通過考核，且急重症護理訓練\$3,000(未通過減半)。



夜班費 小夜 \$500元、大夜 \$700元  
(15天以上/月→小夜 \$700元、大夜\$900元)

日班津貼 150元/日

春節上班 慰勞金及提供餐點



### 獎金

(1)三節獎金 端午、中秋、聖誕 → \$10,000元/節(滿4個月)

(2)年終獎金 年終固定獎金1.5個月及  
年終考核獎金58,000-65,000元

(3)績效獎金 全院績效獎金2,125元

(4)護理業績獎金 8,000元

(5)特殊單位另有手術室獎金、急診待床獎金、葉克膜獎金



### 介紹新進護理師及實習生留任獎勵金

每推薦護理師一名5,000元、獎勵實習生留任5,000元

## 福利

食

院內商家9折優待、各項活動參加備有餐點  
(迎新活動、新人關懷座談會及部務會議...等)

衣

新進人員通過試用:護師服3套/3年，特殊單位  
免費提供工作服及外套，每年護師節贈送護師鞋

住

提供外縣市同仁住宿  
(4-5人一間，\$1,000-1,200元/月)

行

提供免費捷運與院區的接駁車，  
可依醫院辦法辦理機車停車位申請

保險

勞保、健保及團體保險

醫療  
優待

新進人員體檢費補助、定期員工體檢;員工及員眷(含  
父母、(外)祖父母、配偶、子女...等眷屬)就醫免掛號費  
;住院病房費及治療享有折扣;自費醫美折扣

員工  
福利

生日禮券、住院慰問、結婚禮金、生產津貼、望年會、  
慶生會、聖誕晚會、國內外旅遊公費公假  
(2天/年 \$1,500元、4天/2年 \$3,000元)補助。  
資深人員旅遊補助\$20,000元及依年資贈與金牌。  
護理人員額外專屬福利:  
護理部另有每年補助各單位共融費用700元/位、  
住院慰問、結婚禮金、生產津貼、生日小禮物

## 休假

1. 比照勞基法規定。
2. 服務滿半年享有3天年假，1年享有7天年假，  
逐年增加，最高30天。



## 在職教育

(每年提供護理人員20小時教育公時)

1. 依二年期教學費用補助計畫培訓，採輔導員1對1  
教導，另有生活輔導員及院牧人員同步輔導
2. 舉辦各項教育積分的研習會及在職教育課程
3. 依專科需求公假派訓-急重症護理訓練、安寧療  
護、腫瘤護理、ACLS、ETTC、手術全期訓練等
4. 推甄二技在職進修國北護、長庚、亞東二技及德  
育二技...等，公假與學費補助並行，二技一至二  
年級每年提供30天進修公假，學費補助25,000  
元/學期，兩年共計十萬元;推甄研究所碩士班  
公費公假進修，單位配合人員進修排班
5. 晉升制度:依護理人員專業能力進階制度及護  
理主管晉升作業辦法，管道通暢

**任用條件:**具護理師證照，應屆畢業尚  
未領取執照，先以實習護士任用，需於  
一年內考取護理師證照。

**正式任用:**試用期三個月內(可縮短)，  
通過試用考核後正式任用。



員工編號：

醫師代碼：



## 新進人員申請表

☐無興趣科別☐無☐專任 ☐兼任 ☐研究助理

姓名	中文		出生日期	年 月 日		籍貫			相片
	英文								
性別	<input type="checkbox"/> 男 <input type="checkbox"/> 女		身分證統一編號						
戶籍	( )				TEL	( )			
住址	( )				TEL	( )			
手機			宗教	<input type="checkbox"/> 天主教 <input type="checkbox"/> 道教 <input type="checkbox"/> 佛教 <input type="checkbox"/> 基督教 <input type="checkbox"/> 其他		國籍	<input type="checkbox"/> 本國 <input type="checkbox"/> 原住民 <input type="checkbox"/> 其他 <input type="checkbox"/> 外國 <input type="checkbox"/> 外籍勞工		
E-mail			*是否有意願更進一步認識天主教： <input type="checkbox"/> 願意 <input type="checkbox"/> 暫不考慮						
婚姻狀況	1. <input type="checkbox"/> 已婚 3. <input type="checkbox"/> 離婚		體型	身高：	公分	血型	型	兵役	<input type="checkbox"/> 役畢 <input type="checkbox"/> 待役 <input type="checkbox"/> 未役(原因) 未役請註明原因：
	2. <input type="checkbox"/> 未婚 4. <input type="checkbox"/> 喪偶			體重：	公斤				
緊急聯絡人	關係		TEL		地址				
健康情形	<input type="checkbox"/> 健康。 <input type="checkbox"/> 領有身心殘障手冊。 <input type="checkbox"/> 罹患慢性疾病， <input type="checkbox"/> 懷孕。 <input type="checkbox"/> 未懷孕。(女性應徵者勾選，為避免妊娠中或產後未滿一年之女工從事危險性或有害性之工作，同時造成母體之傷害，請詳實填寫)								
語言能力	<input type="checkbox"/> 國語 <input type="checkbox"/> 台語 <input type="checkbox"/> 英語 <input type="checkbox"/> 日語 <input type="checkbox"/> 客家語 <input type="checkbox"/> 原住民( 族語) <input type="checkbox"/> 其他								
實習醫院	醫院名稱		實習單位		實習起迄日期		實習科目		
學歷	教育程度	學校名稱	科系		修業起迄日		畢或肄業		
					年 月至 年 月		<input type="checkbox"/> 畢業 <input type="checkbox"/> 肄業 <input type="checkbox"/> 其他		
					年 月至 年 月		<input type="checkbox"/> 畢業 <input type="checkbox"/> 肄業 <input type="checkbox"/> 其他		
專業訓練 務必填寫	考試及格證書(證書名稱)		證書字號		領證日期		換證日期		
			字第 號		年 月 日		年 月 日		
			字第 號		年 月 日		年 月 日		
			字第 號		年 月 日		年 月 日		
社團經驗	社團名稱		擔任職務		參加心得				
重要經歷	服務機關	單位	職稱		任職期間		離職原因	薪給	
					年 月至 年 月				
					年 月至 年 月				
					年 月至 年 月				
謹聲明本人所填上列各項均屬事實，若有不實或虛構，願受取消申請資格或受雇後解雇之處份。 本人認同且願配合天主教醫院博愛服務濟世救人精神。 申請人簽章： 申請日期： 年 月 日									
申請部門	職稱		希望待遇		面試日期		年 月 日		

申請流程：各單位—↓人力資源室—↓院長室—↓人力資源室



## 新進人員申請表

請務必填寫完整，勿留白

為何想參加本院的面試							
對工作的看法							
重視的福利	<input type="checkbox"/> 生日禮金。 <input type="checkbox"/> 團體保險。 <input type="checkbox"/> 退休金。 <input type="checkbox"/> 工時長短。 <input type="checkbox"/> 眷屬團體保險。 <input type="checkbox"/> 醫療就醫優待 <input type="checkbox"/> 三節節金。 <input type="checkbox"/> 健康檢查。 <input type="checkbox"/> 教育訓練。 <input type="checkbox"/> 接駁車。 <input type="checkbox"/> 定期調薪。 <input type="checkbox"/> 公務用 PHS <input type="checkbox"/> 國內旅遊。 <input type="checkbox"/> 國外旅遊。 <input type="checkbox"/> 假期長短。 <input type="checkbox"/> 伙食補助。 <input type="checkbox"/> 定期聚餐。 <input type="checkbox"/> 個人停車位 <input type="checkbox"/> 廠商提供消費優待 <input type="checkbox"/> 其他：_____。						
喜歡的績效獎勵方式							
人際關係自評							
個性上的優缺點							
面對困難如何解決							
對醫院有建議時							
以下欄位由面試單位填寫							
面試單位主管評語：							依據員工聘任管理辦法 5.3.7 單位主管不可任用四等親 (含)以內人員為員工！！
<input type="checkbox"/> 新增 <input type="checkbox"/> 遞補 _____ 擬任用日期：_____年_____月_____日 (請面試單位將此申請表於擬任用日期前一星期送至人資室，以利安排報到事宜。)							
以下欄位由人資室填寫							
任用單位		職稱		資位		級	職等
投保金額		任用日期		年	月	日	(原則以每星期三為任用日)
備註：							

單位主管

部室主管

人力資源室

院長室

# 護理部新進人員申請單

112.9.13 修訂

姓名：	
臨床選習地點(非應屆免填)：	
<input type="checkbox"/> 非本院 <input type="checkbox"/> 本院   實習單位： <input type="checkbox"/> 新店 <input type="checkbox"/> 安康 <input type="checkbox"/> 永耕   實習時間：____年__月~__年__月	
在學期間申請本院獎學金： <input type="checkbox"/> 是，申請_____年； <input type="checkbox"/> 否	
服務地點： <input type="checkbox"/> 新店 <input type="checkbox"/> 安康 <input type="checkbox"/> 均可	
申請日期：____年__月__日	<input type="checkbox"/> 全職 <input type="checkbox"/> 兼職   宿舍 <input type="checkbox"/> 是 <input type="checkbox"/> 否
職位： <input type="checkbox"/> 護理人員 <input type="checkbox"/> 護理工讀 <input type="checkbox"/> 專員 <input type="checkbox"/> 照顧服務員 <input type="checkbox"/> 佐理員 <input type="checkbox"/> 書記 <input type="checkbox"/> 助診員 <input type="checkbox"/> 護理長 <input type="checkbox"/> 副護理長 <input type="checkbox"/> 主任 <input type="checkbox"/> 副主任 <input type="checkbox"/> 督導	
可以上班日期：____年__月__日	理由：

## I、面談（人事行政組／單位主管／護理部）

項 目	內 容
1. 求職的訊息來源？	<input type="checkbox"/> 人力銀行 <input type="checkbox"/> 校園徵才登記 <input type="checkbox"/> 本院網站 <input type="checkbox"/> 其他： <input type="checkbox"/> 親友/員工/學校 推薦或介紹 介紹人：_____
2. 請求職者說明有何工作經歷(含兼職)？	
3. 請求職者自評團隊合作能力？	<input type="checkbox"/> 超出標準 <input type="checkbox"/> 符合標準 <input type="checkbox"/> 需要更多訓練 <input type="checkbox"/> 不符需求
4. 評估求職者的問題解決能力？	<input type="checkbox"/> 超出標準 <input type="checkbox"/> 符合標準 <input type="checkbox"/> 需要更多訓練 <input type="checkbox"/> 不符需求
5. 評估求職者的抗壓程度？	<input type="checkbox"/> 強 <input type="checkbox"/> 一般 <input type="checkbox"/> 不足   面對壓力時，你如何排解？
6. 除本醫院外還有應徵其他醫院嗎？	<input type="checkbox"/> 無 <input type="checkbox"/> 有   醫院/診所名稱：_____   其他：_____
7. 請求職者說明未來的生涯規劃	如：進階教育、晉升、急重症訓練、在職進修、考取公職 為何？
初部核薪條件： <input type="checkbox"/> 護理師 <input type="checkbox"/> 二技 <input type="checkbox"/> 區域醫院以上年資(至多5年)_____年 <input type="checkbox"/> 同級醫院進階層級_____ (以人資室核定為主)	

## II、態度評估

項 目	評 分	1 不合適	2 平均下	3 平均	4 佳	5 優異
1. 禮貌/儀態						
2. 溝通及語言表達能力						
3. 發展潛能						
整體表現	分 (0~100 分)					
註：1. 總成績=筆試成績×60%+面試成績×40%。 2. 筆試及面試合格分數均應達 60 分)						
面試單位評語及簽章：						

III. 總成績：\_\_\_\_\_ 決議：☐不通過   ☐通過

分派單位：\_\_\_\_\_ 簽章及日期：\_\_\_\_\_